



UNIVERSITÀ
DEGLI STUDI
DI MILANO

LA STATALE



spazio nutrizione®

La filiera della sana nutrizione

5-6-7 Maggio 2016

MiCo
Milano Congressi

Via Gattamelata, 5 - Milano

Segreteria Organizzativa

in collaborazione con



FIERA MILANO

SPAZIO NUTRIZIONE SBARCA A MILANO

ACCORDO TRA AKESIOS GROUP E FIERA MILANO PER PORTARE LE SCIENZE ALIMENTARI A TUTTO FOOD.

L'obiettivo dell'accordo siglato tra **Fiera Milano** e **Akesios Group**, società specializzata nell'organizzazione di convegni e congressi medico-scientifici si concretizza, nel progetto **SPAZIO NUTRIZIONE**.

SPAZIO NUTRIZIONE è un programma di convegni e corsi realizzati in collaborazione con autorevoli Società medico-scientifiche che si fa momento di conoscenza e condivisione coinvolgendo, oltre a figure come **medici, nutrizionisti, dietisti, operatori del benessere, personal trainer e farmacisti** grazie a un'agenda di grande rigore scientifico, anche ai protagonisti dell'agroalimentare già presenti a **TUTTOFOOD**.

Un'occasione per presentare gli specifici prodotti delle imprese sponsor di Spazio Nutrizione (**functional food, integratori e ingredienti alimentari**), alla quale si affiancherà una ricca offerta di prodotti agroalimentari.

"**TUTTOFOOD**, posizionatasi fra le tre manifestazioni agroalimentari B2B più importanti d'Europa - ha affermato **Corrado Peraboni**, Amministratore Delegato di **Fiera Milano - 'diventa grande'** e sempre più responsabile, investendo sulla sua anima più nobile, quella del know-how. Questa partnership, che porta in dote convegni e congressi di altissimo livello medico-scientifico, rafforza **TUTTOFOOD** come centro nevralgico internazionale per il dibattito su nutrizione e salute. Che, insieme con l'insostituibile ruolo di piattaforma di business, ne fa una manifestazione di superiore livello internazionale, capace di anticipare e interpretare le tendenze mondiali del food".

"**SPAZIO NUTRIZIONE** ha scelto di posizionarsi a Milano - ha aggiunto **Petrusca Andretta**, Amministratore Delegato di **Akesios Group** - perché riconosce nella sinergia tra fiera, città e sana alimentazione un polo di attrazione globale, un vero e proprio brand la cui risonanza e prestigio nel mondo food è stata ulteriormente accresciuta da EXPO. I corsi ECM sul tema dell'alimentazione che terremo a Spazio Nutrizione permetteranno di integrare in questo quadro il punto di vista scientifico sulla filiera della sana nutrizione, creando un mix unico tra business, networking e conoscenza che ha pochi uguali nel mondo". *questa partnership conferma e consolida l'evento dedicato ai temi della nutrizione.*



COMITATO SCIENTIFICO



Prof. Sergio Bernasconi



Prof. Gian Vincenzo Zuccotti



Prof. Michele Carruba



Prof. Antonio Paoli



Proff. Luigi Bonizzi, Gian Attilio Sacchi

CON IL PATROCINIO DI:



ORDINE DEI TECNOLOGI ALIMENTARI
Regione Lombardia e Liguria



COMITATO SCIENTIFICO

Dr. Francesco De Seta
Prof.ssa Anna Maria Mattei
Dr.ssa Sabrina Anna Nervi
Dr. Franco Vicariotto



5 MAGGIO 2016

SESSIONE PLENARIA

CERIMONIA DI INAUGURAZIONE SPAZIO NUTRIZIONE

10.30

SALUTI

Corrado Peraboni - Amministratore Delegato Fiera Milano

10.40

LETTURA MAGISTRALE - Nutrizione e Salute: lo stato dell'arte visto dall'OMS
Francesco Branca

11.10

Eredità di EXPO e ricerca scientifica
Claudia Sorlini

11.50

TAVOLA ROTONDA: Nutrizione e Salute

Saranno presenti:

Sergio Bernasconi: Coordinatore Scientifico Spazio Nutrizione

Luigi Bonizzi: Responsabile Scientifico Spazio Nutrizione Earth

Michele Carruba: Responsabile Scientifico Spazio Nutrizione Adult

Antonio Paoli: Responsabile Scientifico Spazio Nutrizione Sport

Gian Attilio Sacchi: Responsabile Scientifico Spazio Nutrizione Earth

Gian Vincenzo Zuccotti: Responsabile Scientifico Spazio Nutrizione Kids

Saranno invitati:

Roberto Ciati: Fondazione Barilla Center For Food and Nutrition

Walter Ricciardi: Presidente Istituto Superiore di Sanità

Roberto Carlo Rossi: Presidente OMCeO Milano

Luigi Pio Scordamaglia: Amministratore Delegato Inalca - Gruppo Cremonini

Gianluca Vago: Magnifico Rettore Università degli Studi di Milano

13.00

BREAK



5 MAGGIO 2016

-PAUSA +BELLA... E SANA: PROPOSTE INNOVATIVE INTEGRATE PER IL BEN-ESSERE DELLA DONNA

Moderatori: *Anna Maria Mattei / Franco Vicariotto*

- 14.00** Menopausa nel III Millennio: L'altra metà della luna. Bisogni, paure e risorse della donna contemporanea
Serena Basile
- 14.20** Sensualità & sessualità rinnovata e consapevole
Salvatore Caruso
- 14.50** Gestione del presente: parole, numeri e fatti. Economia gestionale in campo sanitario, prevenzione, informazione-formazione
Franco Vicariotto
- 15.20** LETTURA MAGISTRALE: Stato dell'arte endocrinologico, nuova frontiera di suggestioni per la ricerca ed applicazione della terapia ormonale sostitutiva
Anna Maria Mattei
- 16.00** Microbiota urogenitale e menopausa: equilibrio e salute
Francesco de Seta
- 16.30** Aging ed anti-aging immuno-neuro-enterico, paradigma della low grade inflammation
Luciano Lozio
- 17.00** Mioblasti: Attività antiossidanti e metaboliche di plv
Daniela Miatton / Laura Tagliaferro
- 17.20** La natura una risorsa per la donna
Sabrina Anna Nervi
- 17.50** Cibo: Riconoscere e scegliere in salute
Samantha Di Geso
- 18.30** Quinton, intergazione naturale universale
Benvenuto Barelli
- 18.50** CHIUSURA DEI LAVORI

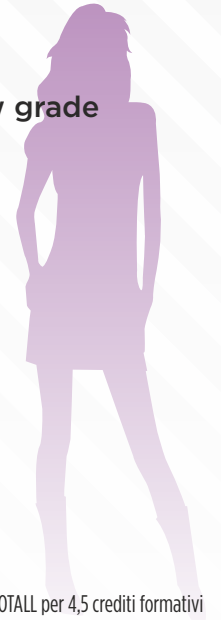



6 MAGGIO 2016

NUTRIZIONE E SPORT NEL BAMBINO E NELLA DONNA

Moderatori: *Antonio Paoli / Gian Vincenzo Zuccotti*

- 09.00** Ormoni e sport
Anna Maria Mattei
- 09.25** Sport femminile e nutrimento nelle atlete
Diletta Ghiglione
- 09.50** Sport e nutrimento al femminile in età fertile
Valeria Mantegazza
- 10.15** Sport e alimenti in fase procreativa, in gravidanza ed allattamento
Samantha Di Geso
- 10.40** Nutrimento e attività fisica come prevenzione oncologica femminile
Anna Villarini
- 11.05** Nutrimento e sport in Women's Aging
Sabrina Anna Nervi
- 11.30** **BREAK**
- 11.45** Una buona alimentazione per una buona pratica sportiva nell'età evolutiva
Antonietta Marchi
- 12.15** Quale sport per il bambino? Come e cosa scegliere
Giampiero Merati
- 12.45** Strategie terapeutiche per il trattamento dell'obesità infantile: alimentazione e movimento. Le nuove tecnologie
Chiara Mameli
- 13.15** **CHIUSURA DEI LAVORI**





6 MAGGIO 2016

SESSIONE PLENARIA

CEREALI E SALUTE

- 14.20** **Introduzione: Perché CEREALI E SALUTE?**
Sergio Bernasconi
- 14.30** **La ricerca per una produzione cerealicola sostenibile e di qualità**
Gian Attilio Sacchi / Luigi Bonizzi
- 15.00** **Tecnologie per migliorare l'impatto dei cereali sulla salute**
Michele Carruba / Massimo Valverde
- 15.30** **Cereali e Industria**
Andrea Budelli
- 16.00** **La filiera del pane**
Tbd
- 16.30** **BREAK**
- 17.00** **Cereali e Bambini**
Gian Vincenzo Zuccotti
- 17.20** **I cereali nella dieta dello sportivo: vittime innocenti delle mode?**
Antonio Paoli
- 17.40** **Donna, Ormoni e Cereali**
Sabrina Anna Nervi / Paolo Bellingeri
- 18.00** **COMUNICAZIONI ORALI**
- 19.00** **CHIUSURA DEI LAVORI**



7 MAGGIO 2016

IL “LATO OSCURO” DELL’ESSERE DONNE STRATEGIE INNOVATIVE INTEGRATE PER IL BENESSERE UROGENITALE DELLA DONNA

Moderatori: *Franco Vicariotto / Filippo Murina*

- 09.00** **Gestione delle infezioni urogenitali in Italia, un'emergenza sanitaria: parole, numeri e fatti**
Elena Nicoli
- 09.25** **Sindrome urogenitale menopausale: Paradigma della nuova dea**
Anna Maria Mattei
- 09.50** **Microbiota enterourogenitale: Organo magistrale per la donna**
Franco Vicariotto
- 10.15** **Terapia ormonale e non topica: Proposta, rationale e risultati**
Annunziata Mastrogiacomo
- 10.40** **Trattamento dell'atrofia vulvo-vaginale: terapia dal futuro**
Stefano Salvatore
- 11.05** **Laser frazionato in ginecologia: proposta, rationale e risultati**
Filippo Murina
- 11.30** **COFFEE BREAK**
- Moderatori:** *Enrico Ferrazzi / Sabrina Anna Nervi*
- 11.45** **Riabilitazione integrale per una visione d'insieme**
Anna Chirico
- 12.15** **Microbiota e probiotici nella salute urogenitale: evidenze bio-logiche cliniche**
Heide De Togni
- 12.35** **Terapie biologiche e naturali integrate per il benessere urogenitale femminile**
Sabrina Anna Nervi
- 13.15** **PNEI: infiammazione e apparato urogenitale femminile, stress e sessualità**
Maria Corgna
- 13.30** **BREAK**





7 MAGGIO 2016

IL “LATO OSCURO” DELL’ESSERE DONNE **NUOVA FRONTIERA D’OSSERVAZIONE: I NUOVI INVASORI**

Moderatori: *Sabrina Anna Nervi / Nadia Rovelli*

- 14.40** **Microbiologia in campo oscuro e cwd: nuova visione della realtà**
Carla Marzetti
- 15.10** **Concetti di batterioterapia per eubiosi gravidica e neonatale**
Francesco di Pierro
- 15.40** **Apparato urologico bilancio salute e malattia**
Orlando Caruso
- 16.10** **L’ intestino sistemico: balance network e terapie intergate bio-logiche per il trattamento della low grade inflammation femminile**
Sabrina Anna Nervi
- 16.50** **Le spezie: gusto, prevenzione e terapia delle infiammazioni/infezioni**
Paolo Bellingeri
- 17.20** **Low grade inflammation e micoterapia: nuove evidenze**
Anna Zuppini
- 17.50** **Alimentazione antinfiammatoria**
Samantha Di Geso
- 18.20** **CHIUSURA DEI LAVORI**

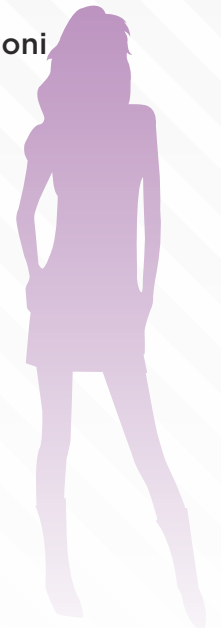



INFORMAZIONI

SEDE CONGRESSUALE

MI.CO. - MILANO CONGRESSI
Via Gattamelata 5
Milano

PROVIDER E SEGRETERIA ORGANIZZATIVA

Akesios Group srl
Via Cremonese 172 - 43126 Parma
Tel. +39 0521 647705
Fax +39 0521 1622061
info@akesios.it
www.spazionutrizione.it

ORARIO SEGRETERIA ORGANIZZATIVA

05 Maggio 2016: 08.30/19.00
06 Maggio 2016: 08.30/19.00
07 Maggio 2016: 08.30/19.00

COME RAGGIUNGERE LA SEDE CONGRESSUALE

IN AUTO

Dalle tangenziali che circondano la città seguire la segnaletica che indirizza a Fieramilanocity, oppure verso gli ampi parcheggi di interscambio, localizzati in prossimità della linea metropolitana.
Cascina Gobba - Linea Verde
San Donato - Linea Gialla
Famagosta - Linea Verde
Bisceglie - Linea Rossa
Lampugnano - Linea Rossa

TRASPORTI URBANI

MEZZI DI SUPERFICIE

Autobus n° 78 - Fermata Colleoni/Gattamelata
Tram n° 19 - Fermata Boezio
Tram n° 27 - Fermata Piazza 6 Febbraio

METROPOLITANA

Linea 5 Lilla:
scendere alla fermata "Portello", percorrere via Colleoni e, sulla destra, via Gattamelata per circa 450 m, oppure scendere alla fermata "Domodossola FNM" e percorrere circa 600 m.

La Linea 5 Lilla interseca:

- Linea 1 Rossa Lotto
- Linea 2 Verde Garibaldi FS
- Linea 3 Gialla Zara

LINGUE UFFICIALI: ITALIANO/INGLESE

Sarà disponibile la traduzione simultanea ove segnalato.

PERCORSI FORMATIVI

SPAZIO NUTRIZIONE prevede quattro percorsi formativi: KIDS, ADULT, SPORT, EARTH.
Ad essi si aggiungono altri PERCORSI PARALLELI.
Il partecipante può scegliere di seguire una o più sessioni dello stesso percorso o di percorsi diversi.

ESPOSIZIONE

Nella sede congressuale sarà allestita una esposizione tecnico-scientifica di prodotti farmaceutici, nutrizionali, dietetici, elettro-medicali, sistemi informatici ed edizioni scientifiche che osserverà l'orario dei lavori congressuali.

ACCESSO

Il badge deve essere sempre esibito per poter accedere alle sessioni Scientifiche, all'area Espositiva e all'area Ristorazione.

ATTESTATI DI PARTECIPAZIONE

Gli attestati di Partecipazione saranno consegnati ai partecipanti al termine di ogni convegno.

CREDITI FORMATIVI ECM

Akesios group Provider Standard n° 403 ha conferito i crediti ECM alle seguenti figure professionali:

- MEDICO CHIRURGO (*tutte le discipline*)
- BIOLOGO
- DIETISTA
- FARMACISTA
- FISIOTERAPISTA
- INFERMIERE
- PSICOLOGO
- OSTETRICA/O
- ODONTOIATRA

Il Convegno è stato accreditato per singola giornata e per singolo corso (tutte le informazioni sono presenti all'interno del Programma scientifico).

METODO DI VERIFICA

La documentazione ECM (scheda anagrafica, questionario di valutazione e di apprendimento) dovrà essere riconsegnata alla Segreteria Organizzativa al termine del Convegno.



INFORMAZIONI

Per conseguire i crediti ECM è necessario:

- Garantire la propria presenza in sala almeno per l'80% della durata dei lavori
- Aver risposto correttamente al 75% dei quesiti del questionario di apprendimento
- Aver consegnato il questionario di valutazione compilato in ogni sua parte

Aver compilato la scheda di valutazione in ogni sua parte Alla fine del Corso e dopo la valutazione dei documenti ECM da parte del provider, a tutti gli aventi diritto, sarà inviato all'indirizzo di posta elettronica indicato sul dossier, l'attestato ECM con la certificazione dei crediti ottenuti

PRESENTAZIONE LAVORI SCIENTIFICI

Target: Giovani laureati fino a 35 anni

Deadline: 05 Aprile 2016

Durante SPAZIO NUTRIZIONE, è prevista un Sessione di Comunicazione Orale il giorno 06 Maggio a partire dalle Ore 17.30 oltre ad una sessione Poster.

Coloro che desiderano presentare una comunicazione orale o poster sul tema "CEREALI E SALUTE" dovranno fare pervenire il riassunto entro la scadenza prevista del 05 Aprile 2016.

Per ogni Comunicazione Orale saranno concessi 10 minuti per la presentazione e per la discussione.

I Poster, delle dimensioni di cm 70 x 100 saranno affissi nell'area Poster e rimarranno esposti per tutta la durata del Convegno.

Si ricorda che la presentazione di una Comunicazione Orale o Poster è subordinata all'iscrizione al Convegno di almeno un autore, il quale non potrà presentare più di n. 2 lavori.

A tutti gli autori sarà inviata comunicazione dell'avvenuta accettazione all'indirizzo del primo autore indicato da parte della Segreteria Organizzativa.

Gli abstract dovranno essere inviati a:

Akesios Group
info@akesios.it

NORME PER LA COMPILAZIONE

- Titolo
- Autori
- Testo (dovrà essere scritto in formato Word, massimo 5.000 caratteri, spazi inclusi), che dovrà essere redatto secondo il seguente schema:
 - ✓ Razionale
 - ✓ Materiali e metodi
 - ✓ Risultati
 - ✓ Conclusioni
- Voci bibliografiche (limitate all'essenziale, dovranno essere riportate alla fine del lavoro).

Non si accettano lavori in formato JPEG o PDF.

Non inviare il testo tramite fax ma solo tramite email

PREMIAZIONE

Gli Autori di tutti i Poster accettati concorreranno al premio di EURO 500,00.

La valutazione del premio si baserà sui contenuti scientifici valutati dal Comitato Scientifico di SPAZIO NUTRIZIONE.

Il premio sarà consegnato SOLAMENTE al vincitore presente in sala al momento della premiazione.

CERIMONIA DI INAUGURAZIONE

La cerimonia Inaugurale si terrà il giorno 05 Maggio 2016 a partire dalle Ore 10.00

ASSICURAZIONI

Gli organizzatori non si assumono alcuna responsabilità per eventuali lesioni personali subite, perdite o danneggiamenti di beni appartenenti ai Partecipanti occorsi durante l'evento o in conseguenza della presenza allo stesso.

MODIFICHE AL PROGRAMMA

Gli organizzatori si riservano il diritto di modificare il programma in qualsiasi momento.





QUOTE DI ISCRIZIONE

(I COSTI SI INTENDONO IN EURO IVA INCLUSA al 22%)

	ENTRO IL 20/03/2016	DOPO IL 20/03/2016
ISCRIZIONE CON ECM		
1 GIORNO	50,00	75,00
2 GIORNI	100,00	150,00
3 GIORNI	150,00	225,00
ISCRIZIONE SENZA ECM		
1 GIORNO	35,00	50,00
2 GIORNI	70,00	100,00
3 GIORNI	105,00	150,00
ISCRIZIONE UNDER 30**		
1 GIORNO	25,00	35,00
2 GIORNI	50,00	70,00
3 GIORNI	75,00	105,00

**per usufruire della quota UNDER 30, è necessario allegare copia del documento di identità unitamente alla scheda di iscrizione.

LA QUOTA DI ISCRIZIONE COMPRENDE:

Partecipazione alle sessioni scientifiche; KIT congressuale; Volume degli atti; crediti ECM se previsti; Attestato di Partecipazione; Coffee Break; Light Lunch;

MODALITÀ DI PAGAMENTO

Il pagamento dovrà essere effettuato alla Segreteria Organizzativa tramite:

- **BONIFICO BANCARIO** (al netto di spese bancarie) intestato ad: Akesios Group S.r.l. su conto corrente di Unicredit Banca
IBAN: IT07L0200812702000040843131. Causale: NOME + COGNOME + SPAZIO NUTRIZIONE+ PERCORSO/I SCELTI
- **PAGAMENTO ONLINE** (con Carta di Credito) sul sito www.spazionutrizione.it CARTA DI CREDITO: VISA, MASTERCARD

AVVERTENZE

Qualora l'Ente Pubblico (ASL, Azienda Ospedaliera), che intenda effettuare iscrizioni, non fosse in grado di effettuare il pagamento secondo le modalità previste, la quota dovrà essere anticipata dal partecipante al quale verrà inviata fattura quietanzata intestata all'Ente di riferimento. In caso di iscrizione di un partecipante da parte di Ente Pubblico, si richiede di precisare nella scheda di iscrizione l'eventuale esenzione IVA (indicando articolo e legge specifica). La fattura verrà rilasciata solo a coloro che avranno fornito al momento dell'iscrizione indicazione del proprio codice fiscale e partita IVA (obbligatoria se esistente) e l'indirizzo fiscale corrispondente.

CANCELLAZIONI E RIMBORSI

Le cancellazioni di iscrizione pervenute per iscritto alla Segreteria Organizzativa entro il 15 aprile 2016 daranno diritto ad un rimborso totale dell'importo versato. Dopo tale data non sarà riconosciuto alcun rimborso. I rimborsi saranno effettuati solo a termine del Congresso.

SEGRETERIA ORGANIZZATIVA



AKESIOS
FORMAZIONE & CONGRESSI GROUP

Via Cremonese 172 Parma, Italy

Ph. +39 0521 647705

Fax +39 0521 1622061

info@akesios.it - www.akesios.it